

墨尔本 通联全球



CITY OF MELBOURNE

致敬土地的传统所有者

墨尔本市政府向所治理土地的传统主人——库林国 (Kulin Nation) 的沃伦哲利乌依沃伦 (Wurundjeri Woi-wurrung)、布努隆/布恩沃伦 (Bunurong / Boon Wurrung) 原住民族致意, 向其过去与现在的长老致以敬意。

我们谨记, 原住民族已在这片独特土地上生息了2000多个世代, 与土地之间延续着精神、文化、政治的联系。

我们接受《发自内心的乌鲁鲁宣言》当中的邀请, 并致力携手并行, 共同打造更美好的未来。

目录

致敬土地的传统所有者	2
墨尔本 - 通联全球	6
详细概览	8
宜商城市	10
知识经济 - 产业实力概览	15
高端旅游目的地	16
活力都市 - 创新产业区	20
振奋人心的创业和创新文化	22
智慧型前瞻城市	23
打造墨尔本成为全球最顶尖的学习胜地	24
墨尔本市如何开展国际交流往来	26
携手并进,共克城市挑战	29
墨尔本市如何提供帮助	30
如何联系我们	32

2024年5月

封面图片：墨尔本夜景。图片来源：Allan Wilkinson。

免责声明

我们已尽一切努力，确保本文信息在刊印时正确无误。在此之后，墨尔本市对本文信息的任何错误、遗漏或更改概不承担任何责任。墨尔本市对因依赖本文信息而遭受的任何直接或间接损失、损害或伤害亦不承担任何责任。



蒙巴节 (Moomba Festival) 烟火表演: 蒙巴节庆祝文化和社区多样性, 是墨尔本历史最悠久、规模最大的社区节日。摄影: Adam Reynard.



Yirramboi: 在布恩沃伦和乌依沃伦族的族语中, Yirramboi代表“明天”。Yirramboi节展示了澳大利亚原住民艺术在本地、国内和国际的互联性和多样性。Djirri Djirri舞蹈表演是“明日体验”的节目之一。摄影: Tamati Smith - Yama(t)ji (Badimaya/Wajarri)和Maori (Ngapuhi)。

墨尔本 - 通联全球

墨尔本是澳大利亚最大、发展最快的城市。它拥有充满活力的营商环境，是全世界多元文化色彩最为浓厚、全球联系最为紧密的城市之一。

墨尔本市政府是管理墨尔本中心市区及其周边城区的地方政府机构。我们与其他国际城市合作，建立人员交流联系，推动经济共同发展，鼓励创新，应对气候变化等全球性挑战。我们打造墨尔本的全球竞争力，为本地和国际企业提供机遇。

作为维多利亚州的文化、体育、娱乐和商业之都，墨尔本大都会区人口约达500万，拥有多元化、教育程度高的年轻劳动力。

我们欢迎、包容并赞美彼此的不同之处。来自世界各地的民众汇集在此，构成了我们引以为豪的多元化社会。本市55%居民在海外出生，超过70%的居民有至少一方父母在海外出生。

现被称为墨尔本的地方，对于这片土地的传统所有者，即东库林国的沃伦哲利乌依沃伦、布努隆/布恩沃伦、Taungurung、Dja Dja Wurrung和Wadawurrung族人来说，一直是一个重要的集会场所，也是举办政治、文化、社会和具有教育意义的活动的地点。

他们称这里为“拿尔牧” (Narrm)。

欢迎来到墨尔本

墨尔本是全球最适合旅游、学习、工作和经商的地方之一。我们诚邀您前来探索墨尔本以及其所有特色和景点。

宜居家园

墨尔本是全球最宜居的城市之一。这里拥有团结、稳定的社会和政府，以及健全可靠的法律体系。

作为一个发达经济体，墨尔本是一座安全的国际化大都市，拥有优质且负担得起的医疗保健系统、一流的教育系统、可靠的基础设施、理想的商业机会以及良好的活环境。

墨尔本的艺术、文化、购物和高品质的美食美酒闻名遐迩，我们深谙如何将商业与娱乐融为一体。本市也拥有最先进的体育设施，许多世界顶级体育赛事都在此举行，包括澳大利亚网球公开赛 (Australian Open)、一级方程式赛车澳大利亚大奖赛 (Formula One Australian Grand Prix) 与墨尔本杯赛马嘉年华 (Melbourne Cup Carnival)。此外，我们也会举办各类文化和创意活动，如墨尔本国际喜剧节 (Melbourne International Comedy Festival)、蒙巴节、墨尔本时装周 (Melbourne Fashion Week) 和 Rising Festival，每年都吸引了数以百万计的游客。墨尔本亦设有数百个游乐场、公园和体育设施，同时满足家庭和游客的娱乐需求。

强劲且表现出色的经济

墨尔本是许多增长产业和新兴产业的全球卓越中心，在生物技术、生命科学、高等教育、医学和科学研究、信息与通信技术 (ICT)、金融服务以及可持续城市和工业设计领域具备雄厚实力。

我们促成企业、大学、研究机构和政府利益方之间的知识共享与协作。我们还推进战略性商业投资与基础设施项目，致力于减少阻碍增长和创新的监管壁垒。

携手应对全球挑战

面对不平等和气候变化等日益严峻的全球挑战，墨尔本正与其他国际城市携手合作，共享可持续城市发展解决方案。

我们很荣幸能成为澳大利亚第一座对实现联合国可持续发展目标进展情况进行自愿性地方审查的城市。我们在全球问题领域发挥领导作用，为墨尔本创建更灿烂的未来，并为全人类建设一个更美好的地球做出贡献。

本文件的宗旨

本文件阐释了墨尔本作为国际经商目的地的价值，向有意在墨尔本投资的国际企业概述了我们的产业实力。本文件亦详细介绍墨尔本为什么是您与本地公司建立业务或合作关系的理想城市，亦向您证明墨尔本为什么是全世界最适合旅游、学习、工作和生活的城市之一。最后，本文件也说明了我们在与全球其他城市合作应对共同挑战时所发挥的作用。

欲知我们的国际交流详情，请参阅[墨尔本是一座国际都市](#)。



皇家展览馆 (Royal Exhibition Building) 建于墨尔本的卡尔顿公园 (Carlton Gardens), 建设目的是为了承办1880年墨尔本世界博览会——那是一次全球产品和思想的交流盛会。皇家展览馆是那个时代同类建筑中现存至今最古老的建筑, 也是澳大利亚第一座被列入世界遗产名录的建筑物。

详细概览

墨尔本是澳大利亚增长最快、活力最强的商业都市。墨尔本市是墨尔本大都会区的市政中心和首府城市政府所在地。墨尔本占地面积近40平方公里，共有八所大学以及超过25个科技、工程和医疗设施机构。

墨尔本市政区域2022年统计数据



159813名居民



1140亿澳元本地生产总值



480576个就业岗位



1251家初创企业



逾150种语言



100多万人次年国际游客人数

墨尔本市政区域2022年产业概况

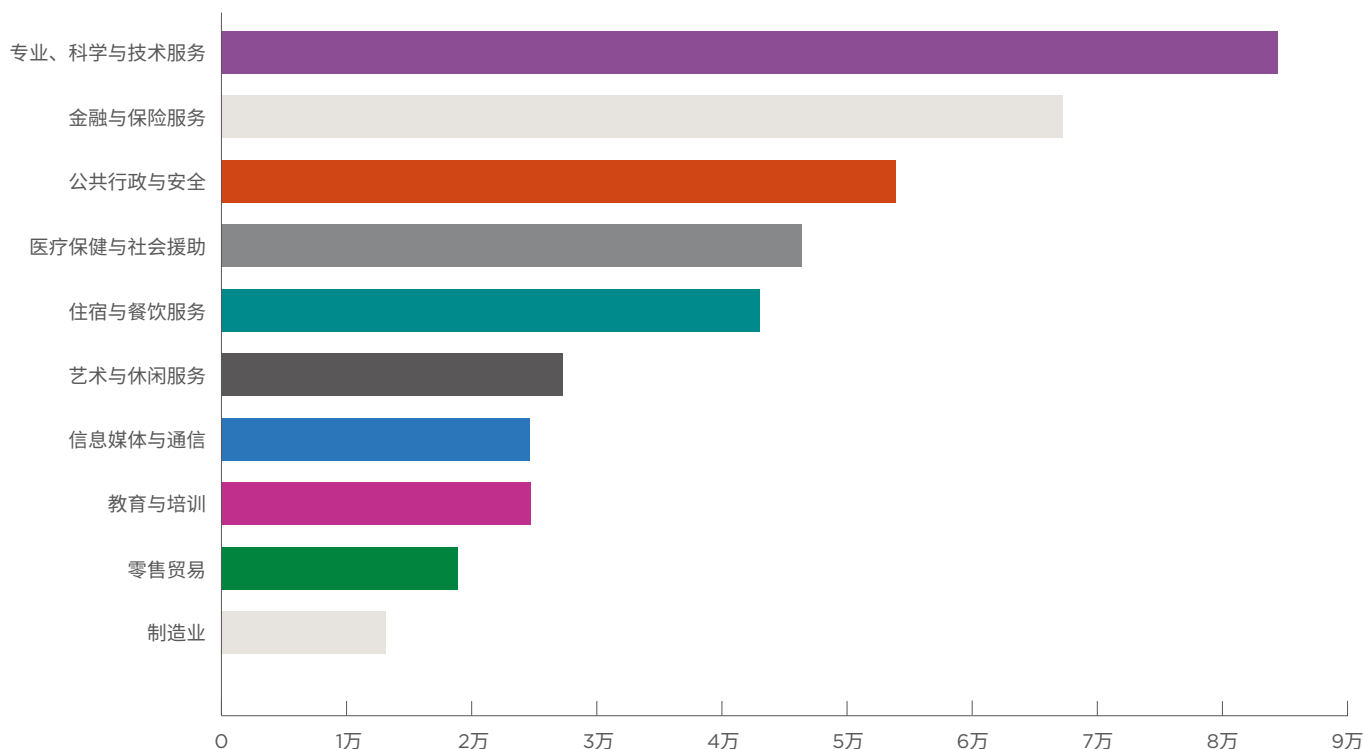

资料来源: Clue 2023

2022年人口数据



澳大利亚人口
2600万



维多利亚州人口
660万



墨尔本大都会区
人口
500万

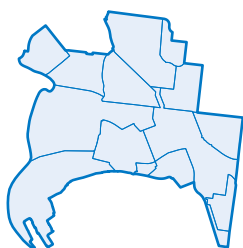

墨尔本市
人口
16万



柏克街购物区 (Bourke Street Mall)。

宜商城市

墨尔本对维多利亚州和澳大利亚经济做出了巨大贡献，2023年占维多利亚州生产总值的23%以及澳大利亚国内生产总值的5.3%。

维多利亚州仅占澳大利亚国土面积的3%，但经济总量在澳大利亚国内生产总值的比重却高达23%。过去10年来，全州生产总值达到了2.71%的年均增长率。维多利亚州是澳大利亚表现最出色的经济体，过去10年内有7年的经济增速超过新南威尔士州。维多利亚州获得标准普尔(Standard & Poor's) AA级信用评定，也被穆迪投资者服务公司(Moody's Investors Service)评为Aa2稳定前景。



墨尔本霍西尔巷(Hosier Lane)。

充满活力和全面支持的营商环境

墨尔本为初创企业、中小企业与全球组织营造了一个积极的营商环境，大力提供所需支持。

2023年，澳大利亚被Conway Data评为全球第六的最佳投资国。墨尔本则被评为澳大利亚最理想的投资地点，同时也是全球第七的最佳投资都市。

排名前15的澳大利亚公司中，有七家将总部设于墨尔本 - 包括澳大利亚最大的电信服务提供商Telstra，以及澳大利亚四大银行之中的NAB和ANZ。澳大利亚国家邮政服务机构——澳大利亚邮政亦将总部设在墨尔本，此外专注于设计、建设和运营澳大利亚宽带网络的澳大利亚政府所有的企业NBN Co也设于墨尔本。

很多顶级全球公司也选择墨尔本作为澳洲总部所在地，包括Alston Transport、AIA、Alibaba、Asahi、BASF、Block、Bombardier、Bosch、BUPA、CITIC Resources、Dassault Systèmes、Disney、Electronic Arts (EA)、ExxonMobil、GSK、Hanwha、IBM、Infosys、JBS、Moderna、Mondelez、Revolut、RUAG、Siemens、Toyota、TotalEnergies、Genos、Village Roadshow、Worldline和Zendesk。

全球创新指数(Global Innovation Index)将墨尔本评为全球最完善监管环境之一，而世界银行《营商环境报告》则称墨尔本是全球最容易创业和经商的城市之一。澳大利亚货币目前已实现全面国际化，因此对信贷、贷款融通或资本基本不设任何限制。

澳大利亚是全世界社会动荡风险最低的国家，拥有健全的法律和治理框架、稳定的政府体系以及强有力的知识产权保护力度。

多元化且教育程度高的人口

墨尔本是在亚太地区理想的商业枢纽。墨尔本市多数居民在海外出生，超过70%的居民有至少一方父母在海外出生。维多利亚州的使用语言和方言超过260种，并有超过一百万的居民会讲亚洲和欧洲语言。

墨尔本的居民来自世界各地，一半以上的人口持有学士学位，让墨尔本拥有多元化且教育程度高的人口。墨尔本是澳大利亚受教育程度最高的城市，并在全球城市中排名第10。

维多利亚州共有超过1100家公立和私立教育培训机构，此外还有八所世界一流大学，在生物技术、医学研究、先进制造、信息技术、水管理、环境与能源技术以及食品领域具备丰富的专业知识。

墨尔本是全球最受青睐的教育目的地之一。每年超过16万名，来自全球170多个国家和地区的国际学生选择来到维多利亚州学习深造。

2024年，Quacquarelli Symonds (QS)将墨尔本评为澳大利亚最适合学生的城市，在全球范围内排名第二。我们每年的科技、商业、工程、教育和卫生学历(本科生和研究生)毕业生人数位列全国前茅。

墨尔本大学是澳大利亚排名最高的大学，在2023年《泰晤士高等教育》世界大学排名中位列全球第34位。蒙纳士大学则是澳大利亚学生人数最多的大学。

全球最宜居城市之一

墨尔本是澳大利亚的体育、艺术、文化和饮食之都 - 是一座集无限创意与世界一流赛事于一身的城市。

这座城市拥有令称羨的生活方式，帮助雇主轻松招募和留住优秀人才。干净安全的环境、世界一流的基础设施、卓越的医疗和教育服务、多元文化场景以及现代与历史的和谐融合，使之成为理想的生活与工作城市。

在市政、创意、经济和商业领域，墨尔本也是远近闻名的领导者。从2011年至2017年，墨尔本连续八年被评为世界上最宜居的城市。2024年，则在经济学人智库的全球宜居指数排名中位列第四。

墨尔本还于2022年被英国保险公司William Russell评为全球最友好城市，并被Big7 travel评为澳大利亚LGBTIQA+最友好城市，在全球位列第四。

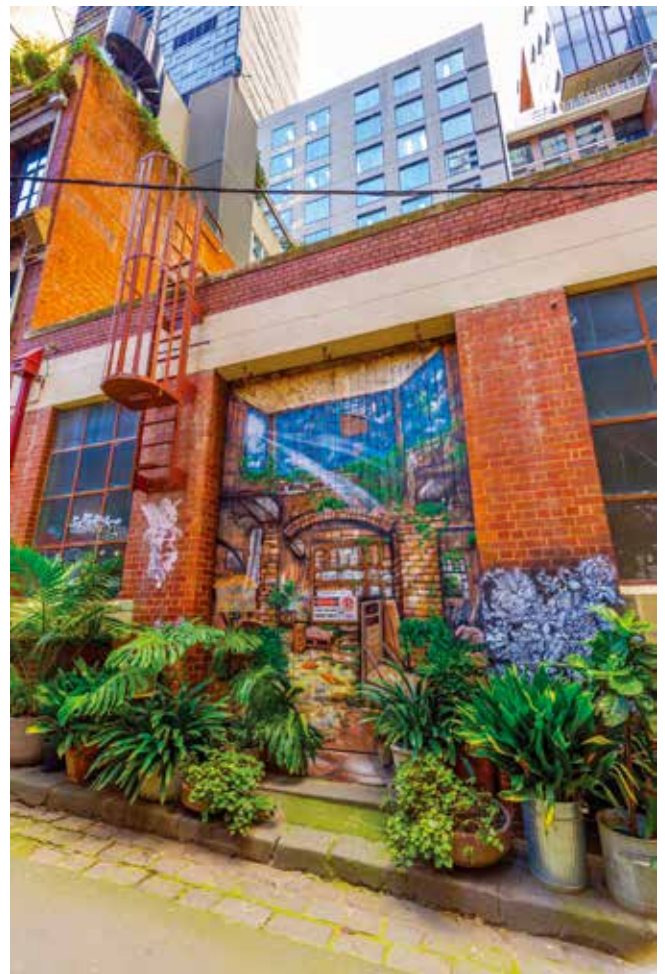

吉尔福特巷 (Guilford Lane)：吉尔福德巷是一片僻静的绿洲，游客可在此欣赏工业遗址、鲜绿的植栽与精美壁画。依托“绿化巷道”计划，原先的工业区已焕然一新。摄影：Walking Perspective。

澳大利亚发展最快的首府城市

墨尔本拥有强大且日益增长的商业人才储备库。维多利亚州人口预计将在2041年，从2023年的680万增至近900万。墨尔本是澳大利亚发展最快的首府城市——从2010年至2020年，墨尔本增加了超过71万名居民，人口增长率达17%。

世界一流的科研实力

墨尔本还拥有世界一流的科研机构，如澳大利亚同步辐射研究中心 (Australian Synchrotron)、澳大利亚疾病预防控制中心 (Australian Centre for Disease Preparedness)、AgriBio和Carbon Nexus，以及设立在帕克维尔 (Parkville) 的澳大利亚规模最大的生物医学园区。维多利亚州获得了澳大利亚40%以上的生物医学研究经费。

低经商成本

维多利亚州是澳大利亚东海岸商业成本最低的地区之一。墨尔本优质工业用地的价格与悉尼相比便宜约36%，而优质办公空间的价格则比悉尼低35%。此外，墨尔本的薪资水平通常比悉尼低5%到10%。维多利亚州的能源成本极具竞争力，且该州的大都会区工资税税率是全国第二低，仅为4.85%。

可靠的现代化基础设施

墨尔本是澳大利亚的货运和物流枢纽，配备多个多式联运物流中心，包括West Swanson Dock (DP World)、Victoria Dock (Qube)、Dynon (Qube)和ACFS Logistics。我们有快速、高容量的通信网络，以及安全、高效的道路与公共交通系统。我们也拥有澳大利亚最先进的公路和铁路基础设施、最大的公共交通系统、最大的全天候货运与客运机场，以及最大的集装箱和普通货运港口。

维多利亚州的基础设施投资力度高于澳大利亚其他任何州与领地。维多利亚州政府斥资1000亿澳元开展Big Build计划，拟建设逾165个大型公路和铁路项目，以支持维州日益增长的货运量，保证维多利亚州居民的出行。

亚太地区门户

墨尔本是亚太地区 (APAC) 理想的运营基地。亚太地区人口占世界总人口的60%，在2023年达4.4亿多人口。2021-22年度，澳大利亚的双向贸易总量中，有四分之三是与亚洲地区进行的，且全国80%的出口都流向亚洲。澳大利亚15个最大贸易伙伴中有12个在亚洲。亚洲约占全球增长的70%，其中中国和印度约占一半之多。



唐人街欢庆春节。摄影：Ray Rays。

包括技术革命、人口老龄化、气候变化和人道主义危机的影响、城市化和移民在内的全球趋势，不仅给我们带来需要合作解决的挑战，同时也创造了商业机会。澳大利亚与亚太地区主要经济体签署了自由贸易协定，为选择在墨尔本开展业务的全球企业带来了更好的准入条件和机会。

墨尔本时区与多数亚太地区国家及贸易伙伴的正常工作时间重叠，同时也弥补了欧洲和美国时区之间的差距。墨尔本位于澳大利亚东南三角地带，拥有澳大利亚三分之二的人口和61%经济活动。

墨尔本： 亚洲商业枢纽

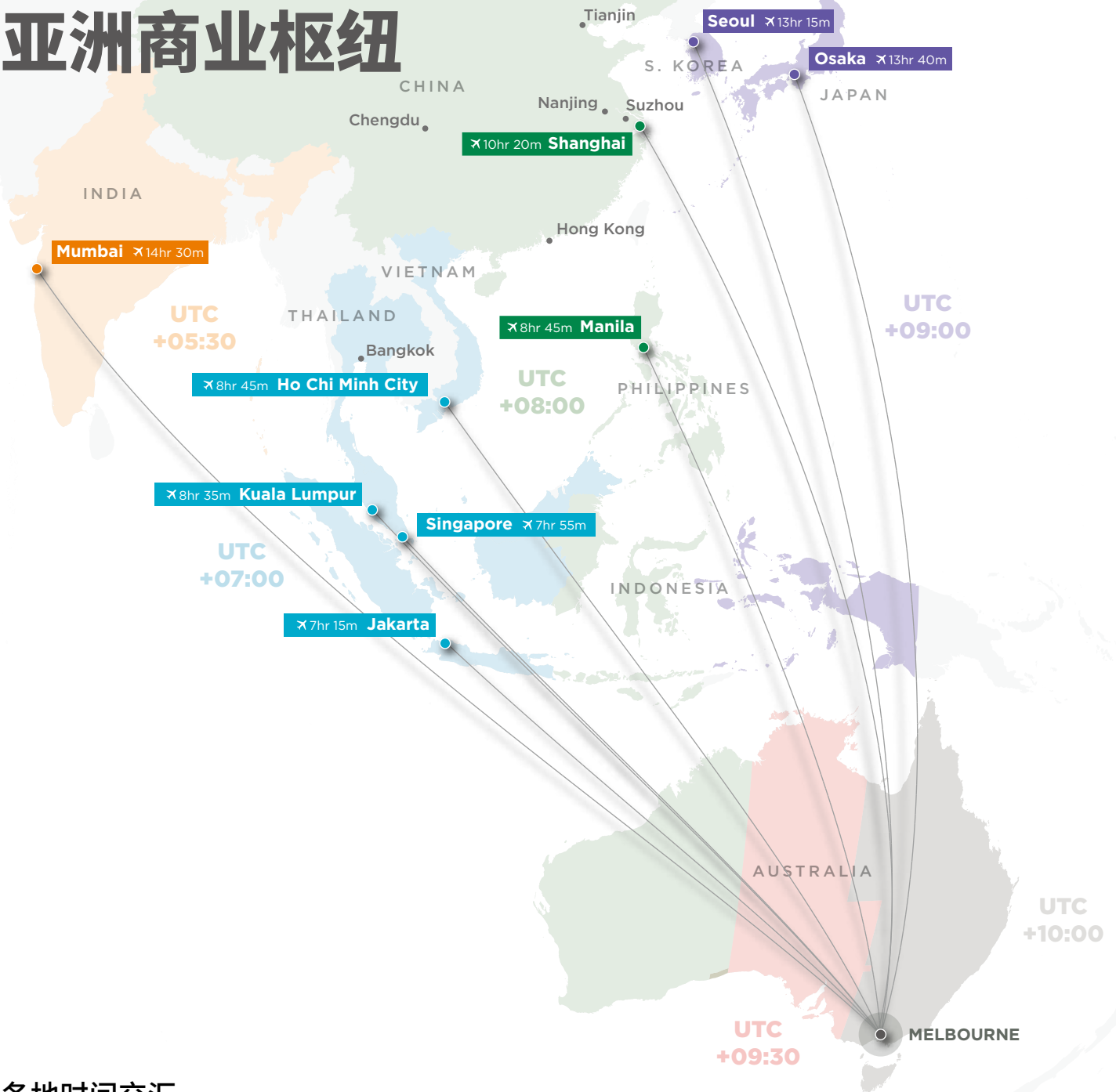

各地时间交汇

Melbourne	8am	9am	10am	11am	12am	1pm	2pm	3pm	4pm	5pm	6pm	Time Difference
Osaka		8am									5pm	-1hr
Tianjin			8am								4pm	-2hrs
Bandung				8am							3pm	-3hrs
New Dehli						8:30am					1:30pm	-4.5hrs
London										8am	9am	-9hrs
New York	6pm	8pm										-14hrs
San Francisco	3pm			8pm								-17hrs



知识经济 - 产业实力概览

墨尔本是一座知识型城市，一座创造和交流新思想与新发展的城市，以此来推动创新、经济增长和可持续发展。



生命科学与健康技术 - 墨尔本是澳大利亚生命科学与健康技术之都。这个行业包括制药、生物技术、医疗设备、食品科学和医疗保健组织。在澳大利亚证券交易所上市的澳大利亚生命科学公司中，超过40%的公司总部设在墨尔本。维多利亚州占全国药品出口总量的60%以上，是进行临床试验的理想地点。

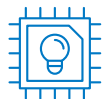

科技与创新 - Savills将墨尔本评为澳大利亚第一、全球第14的科技型城市。墨尔本拥有根基扎实的科技生态系统、资金渠道以及强大的初创企业生态系统。产业优势集中在金融科技、教育科技、数字游戏、体育科技、健康科技、网络安全、人工智能(AI)、软件服务(SaaS)以及农业科技领域。



金融与专业服务 - 专业服务行业是维多利亚州和墨尔本经济的最大组成产业，在会计、广告、建筑、计算机系统设计、工程设计和咨询、法律、管理咨询、市场研究、专业摄影和科学研究与测试以及测绘服务方面具备广泛的基础能力。在表现出色之银行业、重要资产管理产业以及蓬勃发展的创业社区的有力推动下，墨尔本金融服务行业在世界位居领先地位。



教育 - 在热情友好的环境里提供世界一流的教育与优质的就业机会。国际教育为维多利亚州最大的服务出口项目，吸引了来自世界各地的学生。我们拥有澳大利亚最顶尖的大学，校区遍布世界各个角落。



绿色经济 - 墨尔本力求能在2030年成为100%使用可再生能源的城市，到2040年实现净零排放。在循环经济解决方案、城市可持续发展、清洁能源以及基础设施项目方面具备雄厚的产业实力，也蕴藏着巨大的投资机会。



旅游与赛事 - 澳大利亚最受欢迎的旅游目的地之一，吸引着商务、休闲以及专为活动赛事前来旅游的游客。墨尔本被誉为文化、饮食和活动之都，为游客带来独具特色的旅游体验和世界一流的餐饮，同时也配备优质基础设施，有能力承办各类商务活动。



创意经济 - 艺术和娱乐的首选创作与展示目的地。历史悠久的场馆与现代化场馆、地标式建筑物和全年举办的各类精彩活动，带来了电影制作、游戏开发、现场音乐和文化体验等丰富机会。



先进制造业 - 澳大利亚先进制造和工程领域的领导者，在渔人湾和帕克维尔设立了重要的创新园区。维多利亚州拥有全国最庞大的制造业劳动力队伍，以及最深入、最多样化的供应链。优势产业包括国防和航空航天、复合材料和先进材料、增材制造、3D打印、医疗设备以及制药业。

优质旅游目的地

墨尔本是澳大利亚文化、体育和大型活动之都，也是澳大利亚最具文化和最受欢迎的旅游目的地之一。当地民众和外地游客喜爱这座城市的生活氛围——蓬勃的活力，时尚咖啡馆、酒吧和餐厅，喧嚣集市和精品时装店，引人入胜的美术馆和博物馆，广阔的公园以及特点鲜明的城市街区。

艺术气息浓厚的巷道和华丽缤纷的拱廊是墨尔本的精髓，为游客带来难忘的探索和愉悦之旅。墨尔本街头随处可见Rone和ABOVE等知名艺术家的作品。作为获得联合国教科文组织认可的文学之城，墨尔本的文学遗产和文化在国际社会同样享有盛名。

游客们可以在库里遗产信托基金 (Koorie Heritage Trust)、雅拉河 (Yarra River) 畔的Birrarung Marr公园、屡获殊荣的墨尔本博物馆的邦吉拉卡 (Bunjilaka) 原住民文化中心了解更多澳大利亚原住民文化，也可走上墨尔本原住民步道，从菲茨罗伊花园 (Fitzroy Gardens) 漫步至滨海港区 (Docklands) 海港，一路感受澳大利亚原住民文化风采。伊恩·波特中心 (Ian Potter Centre) 展示了原住民和托雷斯海峡岛民艺术家的精彩典藏作品，而Big Esso by Mabu Mabu和Pawa Café and Bar则将原汁原味的原住民美食呈现在人们面前。Mapping Aboriginal Melbourne交互式地图帮助游客深入了解墨尔本丰富的原住民文化与历史。



澳大利亚网球公开赛鸟瞰图。
摄影：Nick La Galle。

墨尔本聚集了世界顶级咖啡师，并以其烹饪文化闻名世界。这里是美食家的天堂，丰富多样的美味佳肴也充分体现了城市充满活力的多元文化人口。很多厨师喜欢在食物中添加本土原产食材，给传统美食增添了独特的澳洲风味。

墨尔本被自然景观环绕。从市区出发，只需驾车小段路程即可来到原始的海滩、屡获获奖的酒庄、温泉、壮观的群山以及野生动物出没的森林。维多利亚高地是夏季徒步旅行和山地自行车运动以及冬季滑雪的热门目的地。十二门徒石 (Twelve Apostles) 和威尔逊海角 (Wilson's Promontory) 也以其秀丽的海岸景观闻名遐迩。



在Arts House现场演出的《Running Machine (BLEED)》，由日本和澳大利亚艺术家Yuiko Masukawa、Sam Mcgilp、Harrison Hall、Makoto Uemura和Kazuhiko Hiwa参演。
摄影：Tiffany Garvie。



Drewery Alley的Mural by Jaz壁画;Flash Forward是墨尔本开展的一项行动倡议,致力于将市区40个地区改造成为炫彩的艺术作品。
摄影:Nicole Reed。



丽晶剧院 (Regent Theatre) 音乐剧《红磨坊》。
摄影: Walking Perspective。

活动精彩纷呈

墨尔本全年举办各类优质国际赛事、艺术节庆、现场音乐和展览、大型戏剧表演、著名展览以及文化和体育庆典活动。

城市每年举办的大型活动包括：

- 在墨尔本公园举办的澳大利亚网球公开赛，每年都替网球大满贯赛事拉开序幕。
- 澳大利亚一级方程式赛车大奖赛，一级方程式赛车赛事日程上的第一个大赛
- 蒙巴节，澳大利亚规模最大的社区节庆盛典
- Rising节，新式艺术、表演和音乐节日
- 墨尔本时装周和墨尔本时装节 (Melbourne Fashion Festival)
- Always Live，南半球规模最大的当代音乐庆典。
- 墨尔本杯赛马节，被誉为“让全国停下脚步的赛事”
- 墨尔本美食美酒节 (Melbourne Food and Wine Festival)
- Now or Never，展示艺术、创意、声音、技术与未来思维
- 墨尔本国际喜剧节 (Melbourne International Comedy Festival)，全世界最大的独立喜剧节。

领先的商务活动目的地

墨尔本市中心拥有许多一流的多用途活动空间和场馆，包括墨尔本会展中心 (Melbourne Convention and Exhibition Centre)、墨尔本公园和奥林匹克公园、漫威体育场 (Marvel Stadium) 以及演出活动集团 (Showtime Events Group) 场馆。

墨尔本会议局在保障和承办一些全球最大和最负盛名的国际会议方面取得了出色的成果。墨尔本每年举办数百场国家和国际协会活动，以及主要来自亚太地区的企业会议和奖励旅游项目。无论是小型或大型会议、会展、公司会议或奖励项目，墨尔本会议局均提供免费支持服务，包括：业务开发、投标、活动服务、企业会议和行程规划，某些情况下还提供财政援助来支持活动开展。墨尔本是“全球旅游目的地可持续发展指数” (GDS指数) 的成员，该指数旨在推动商务旅游和活动行业采用和认可可持续实践的倡议。墨尔本在澳洲排名第一，在亚太地区排名第四，总体排名第27位。



Now or Never节：墨尔本市的Now or Never节精心策划了先锋视听艺术、演出、远见思维、数字文化以及委托作品等各类节目，探索潜在未来。

活力都市 - 创新产业园区

墨尔本拥有新兴的创新园区网络，各有独特的专业领域。

墨尔本中央商务区 (CBD) 是维多利亚州的金融和商业中心，提供具有全球竞争力的办公和联合办公空间。作为澳大利亚最大的中央商务区办公市场，墨尔本的办公空间成本低于新加坡、悉尼和旧金山。中央商务区配备繁华的零售和酒店产业以及闻名世界的娱乐设施。

滨海港区 (Docklands) 毗邻中央商务区，是市中心和滨水区的连接纽带。作为澳大利亚最大的城市改造项目之一，它已发展成为高端金融和专业服务中心。滨海港区集现代滨水餐饮、零售和娱乐于一身，是澳大利亚最大的绿色建筑集中地之一，拥有漫威体育场、墨尔本滨海港区影视制作室 (Docklands Studios Melbourne) 以及占地11公顷的公园与开放空间。

帕克维尔 (Parkville) 是世界一流的生物医学和研究区，距中央商务区仅几步之遥。这里聚集了大型医院和研究机构，在澳大利亚的创新能力事业中发挥着关键作用，专业从事生物技术和神经科学研发工作。帕克维尔常年获得的澳大利亚竞争性生物医学研究经费中的四分之一，发表的学术出版物的引用率是全球平均水平的两倍。

阿登 (Arden) 是北墨尔本的主要城市改造区，距市中心不到2公里。这里计划容纳15000名居民以及34000个就业岗位，重点支持健康和生命科学产业。这里配备的阿登火车站拟于2025年投入使用，皇家墨尔本医院和皇家妇女医院设在阿登的新院区也将于2031年投入使用。

渔人湾 (Fishermans Bend) 是澳大利亚最大的城市改造项目，面积近达墨尔本中央商务区的三倍。它是中央商务区和海湾的连接纽带，预计到2050年，这里将有居民约80000人，并提供多达80000个就业岗位。这个项目也将让维多利亚站在先进制造、工程和设计领域的全球创新前沿阵地。



日出时分的滨海港区。

创新产业区:墨尔本市

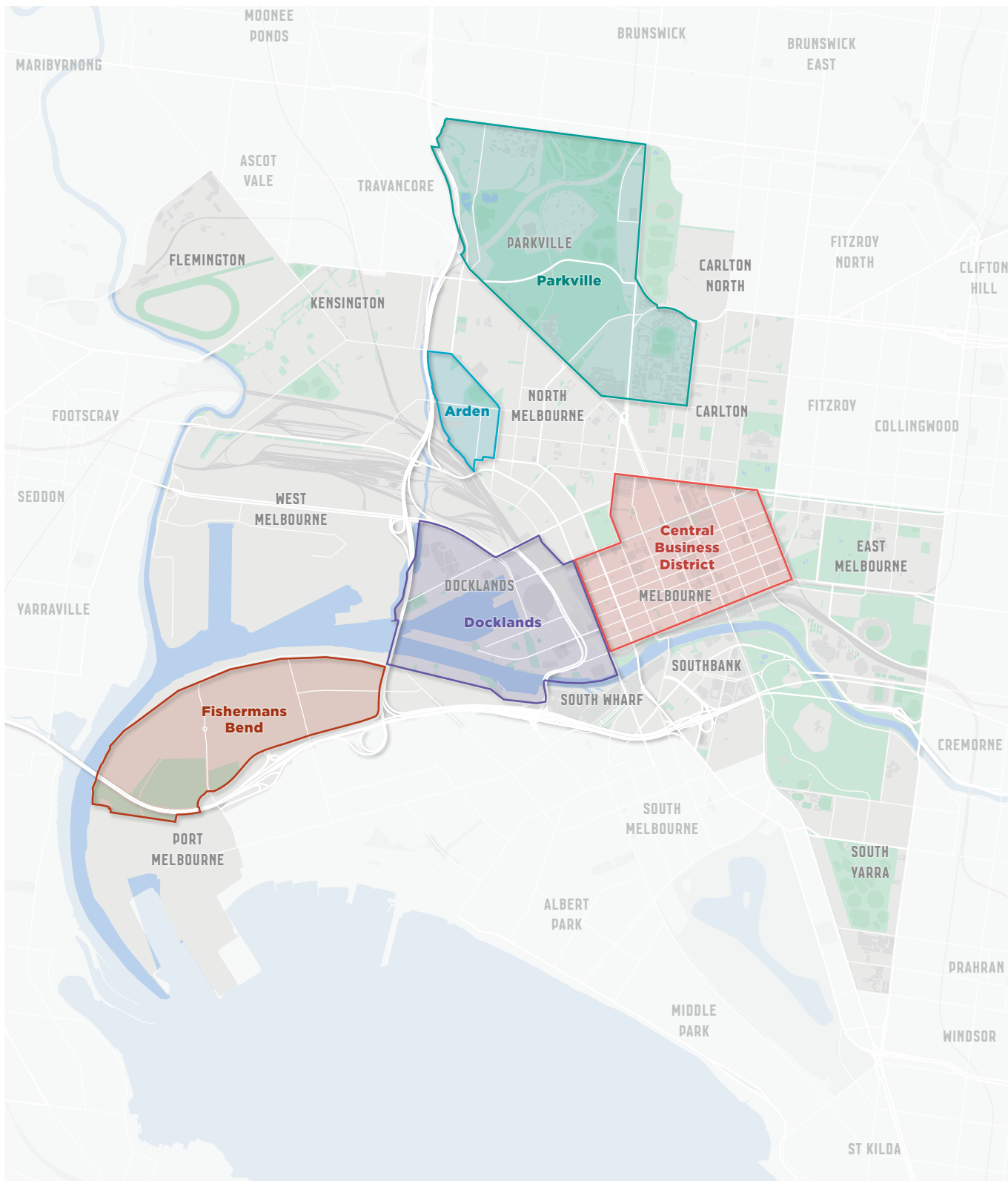

振奋人心的创业和创新文化

墨尔本是创业和发展的天堂。在创业基因公司 (Startup Genome) 2023年发布的《全球创业生态系统报告》里, 墨尔本的创业生态系统跃升了六位, 超过香港、都柏林、巴塞罗那和吉隆坡等城市, 位列33名。我们取得的发展成果包括近3000家初创公司、近500名投资者以及近50个加速器。

我们的初创公司在以城市长期优势领域为基础的行业里表现尤为出色, 如: 生物技术和医疗技术、气候技术、数字游戏、教育技术和体育科技。

培育国际创业生态系统网络

在正确时间建立正确联系, 对任何初创企业的成功而言有着至关重要的意义, 也正是墨尔本市扶持一系列创业计划的原因所在。

我们依托始于墨尔本, 进军东南亚计划, 帮助墨尔本初创公司的创始人与新加坡、印度尼西亚和越南投资者、加速器及创始人建立联系。我们与墨尔本教育技术公司HEX合作, 在当地创新中心举办各类研讨、指导和社交活动, 并与东南亚创业中心、大学和政府通过网络建立虚拟联系。

2021年, 我们与SPARK Deakin、万隆理工学院Greater Hub以及万隆市政府合作开展墨尔本-万隆创新系列项目与推介竞赛。这些虚拟活动吸引了近1000名专家、创新从业者、企业家和学生, 共同探讨应对城市共同挑战的解决方案, 重点关注四个主题: 包容性创业、可持续发展、旅游和公共卫生。

我们携手国际合作伙伴城市南京市, 开展Nexus推介竞赛, 支持墨尔本科技公司在南京开展业务, 同时还开展冲刺亚洲市场能力建设计划, 帮助初创公司进军亚洲市场。我们还与ACASE合作开展NexStar计划, 促进企业与学生对合作, 共同探索中国、日本、印度尼西亚和新加坡等亚太地区的新机遇。

多元化和目标驱动型初创公司

墨尔本的创业身份也与我们的社会企业产业密不可分。墨尔本是澳大利亚规模最大的社会企业聚集地, 共有5000多家组织机构, 聘用员工人数约达75000人。本地初创企业包括STREAT、KeepCup、Thankyou Group、Movember和Pozible。

多元化的创业社区, 充分体现了墨尔本市的多元色彩。墨尔本承办全球规模最大之女性与科技创业竞赛“她爱科技 (She Loves Tech)”的澳大利亚赛区赛事。墨尔本市是这项赛事在澳大利亚的地方政府合作伙伴。我们支持不同背景的企业家, 包括女性创始人、移民和国际学生。



Smileyscope是一家屡获奖项的数字治疗公司, 它依托儿童友好型专利虚拟现实程序来改造儿科治疗, 致力于减少患者在医疗过程中遭遇的疼痛和焦虑。该公司的创新成果彻底改变了全世界儿科施针实践。

智慧型前瞻城市

墨尔本市与企业、学生和居民携手合作，不断开创和试验有潜力重塑当前和未来日常生活的新创意和新技术，例如5G、视频分析、人工智能以及物联网。

我们举办年度创新挑战赛，鼓励参赛者利用数据和技术来解决城市问题。近期的比赛侧重于将墨尔本建设成为更包容国际学生和毕业生的城市，最大限度减少浪费和创建循环经济，并帮助残障人士在墨尔本能更享受无障碍生活。

我们在公园和开放空间安装传感器，以便更好地了解用户行为，借此指导我们如何设计和管理公共场所，同时借助Participate Melbourne网站的实时数据仪表盘，与社区分享信息和见解。例如，仪表盘会显示共用道路活跃交通模式的速度与峰值使用情况。

本地垃圾变废为宝 - 我们在容易发生洪水的低洼地区渔人湾进行试点，研究如何在雨水花园里使用回收材料。雨水花园能过滤和管理当地雨水的流向，以此来避免洪水的发生，同时发展健康植物和栖息地。我们使用传感器来了解雨水花园对水资源管理、微气候以及土壤和植物健康的影响。

微型实验室的创建，旨在向本地社区和小企业提供一个数字化、无障碍、包容性的免费会议场所。在这个中央商务区中心的试点场馆，人们可以开展协作、共同工作、承办或参加活动。借助包括空间传感器在内的技术以及实时数据仪表板的反馈信息，我们可以及时响应用户需求。



社交空间：卡尔顿的“智能长椅”安装了传感器，用于衡量使用情况，帮助分析如何改善公共空间，以便更好地服务民众。
摄影：Liana Hardy。

打造墨尔本成为全球最顶尖的学习胜地

墨尔本大都会区吸引了超过16万名来自全球170多个国家和地区的国际学生。国际学生在墨尔本的建设中发挥着重要作用。许多学生在学成后选择留在墨尔本。国际学生和毕业生带来了多元的经历、文化见解以及丰富广阔的全球人脉。

QS世界大学排行榜显示，墨尔本是澳大利亚排名第一、全球排名第四的最佳学生城市。基于对多元化和包容性、友好度、出行便利性、夜生活、艺术和文化以及就业机会等因素的评估，墨尔本还被评为全球学生体验排名第二好的城市。

墨尔本举办各类活动，让学生感受到浓郁的欢迎氛围。我们维护学生毕业后的工作权利，并提供各种项目来连接、支持学生并为他们赋能，提升学生的就业能力。每年，我们的学生项目都吸引了超过12000名学生参与。

市长阁下迎新会 (Lord Mayor's Student Welcome)

是一项每年举办的免费活动，旨在欢迎新学生来到墨尔本，同时欢庆国际学生对墨尔本文化生活和多样性做出的贡献。往年活动包括原住民和岛民传统演出节目、拉丁舞、韩国流行音乐、宝莱坞音乐以及中国舞狮。

“沙发(The Couch)”是我们的国际学生中心，为学生提供了结交朋友、学习新技能及品尝免费熟食的安全场所。学生可以参加志愿者活动，与当地社区建立联系。沙发每月吸引了800至1000名，来自40多所院校和48个不同国家的学生前来。

我的墨尔本计划 (My Melbourne Program) 是涵盖一系列游览景点、节庆、幕后参观以及赠票活动的计划。墨尔本的工作人员会陪同学生参加各种活动，例如墨尔本杯赛马节、艺穗节 (Fringe Festival)、澳大利亚足球联赛 (Australian Football League games)、印度电影节 (Indian Film Festival)、美食美酒展及大型艺术展览。



国际教育。



夜晚时分的墨尔本城市天际线。
摄影:Adam Reynard。

墨尔本市如何开展国际交流往来

增进城市间关系

我们与世界各地的城市携手合作，积极融入全球网络。我们分享知识，鼓励创新和业务联系，并培育社区和文化纽带。过去，墨尔本市与许多城市建立了友好城市关系；现在，我们更喜欢借助灵活的城市关系来实现互惠成果。

墨尔本是澳大利亚唯一一座设立海外办事处的城市。墨尔本市天津代表处致力于促进墨尔本公司和组织与中国指定地区同行之间的贸易与投资。

友好城市	<ul style="list-style-type: none">• 日本大阪 (1978年)• 中国天津 (1980年) - 墨尔本市天津代表处 (1998年)• 希腊塞萨洛尼基 (1984年)• 美国马萨诸塞州波士顿 (1985年)• 意大利米兰 (2004年)
伙伴城市	<ul style="list-style-type: none">• 中国南京、苏州和成都• 印度尼西亚万隆
全球网络	<ul style="list-style-type: none">• 商业伙伴城市网络：大阪、香港、新加坡、曼谷、吉隆坡、马尼拉、雅加达、首尔、上海、胡志明市、孟买、墨尔本、天津、奥克兰和汉堡• C40城市气候领导联盟• 碳中和城市联盟• 全球市长联盟• City Champions for Heat Action计划 (艾德丽安·阿什·洛克菲勒基金会 (Adrienne Arsht-Rockefeller Foundation))• 亚太地区弹性城市网络• 联合国亚洲及太平洋经济社会委员会• 世界城市文化论坛



在墨尔本-大阪友好城市45周年庆典仪式上，机器人Pepper正在宣传2025年关西大阪世博会。
摄影：Andrew Coulter。

协调促进出入境考察与访问

墨尔本开展针对性国际访问计划，协调促进新的联系及培养长期关系。我们还支持国际伙伴城市的市长、议员和代表团前来开展市政和商务考察活动。

吸引外国直接投资和顶尖人才

墨尔本投资局 (Invest Melbourne) 聚集了经验丰富的顾问团队，致力于帮助投资者在墨尔本取得商业成功。我们协助开展市场准入商业案例验证，推介行业利益攸关方和潜在供应链合作伙伴，加快业务审批，并帮助您对接各级政府，包括政府支持项目。我们的TradeStart顾问则帮助墨尔本出口商对接联络海外买家。

支持创新

我们协调促进墨尔本与国际创业社区之间的合作。我们将专家、投资伙伴、创新者、企业家和学生聚集在一起，探讨城市共同挑战，建立商业联系网络。

知识获取和共享

我们分享宜居生活和可持续发展、智慧城市和创新、零售和创意经济、经济战略和倡议领域的国际最佳实践。我们希望携手努力，在实现联合国可持续发展目标方面取得进展。

促进联系

我们促进跨文化交流，并与伙伴城市的人民建立友好关系，包括学生艺术交流、派驻、创新和设计展示以及故事讲述。我们还发动多元文化社区和国际学生，共同培育社区凝聚力及进行赋能。

墨城华韵 - 讲述华人在墨尔本生活的故事

2018年，为庆祝华人抵澳200周年，墨尔本与媒体集团Ergeng联合制作了一部获奖纪录片《墨城华韵》。这部纪录片讲述三个故事，展示了墨尔本和中国之间的文化、教育和体育纽带。

欧盟国际城市区域合作计划

2023年，欧盟、马德里市、佛罗伦萨市和布里斯班官员莅临墨尔本参观考察，一起交流了城市规划、可持续交通和创新领域的信息与思路。这项计划由欧盟牵头，旨在促进城市间合作伙伴关系，开展城市问题双边交流活动。

创意游戏拉近澳大利亚和韩国儿童的距离

墨尔本ArtPlay汇聚了儿童、家庭和艺术家。我们与韩国全州当代艺术工厂 (Factory of Contemporary Arts) 合作，联合澳大利亚和韩国的儿童和艺术家一起开发数字作品。孩子们可以利用英语和韩语自行在线体验三项活动：Gallery of Strange、Peculiar Parent Picture和Party of Ghosts。



墨尔本Rising节。
摄影：Shannyn Higgins。



携手并进，共克城市挑战

我们与其他主要城市携手合作，为共同面临的挑战寻找解决方案，例如应对气候变化、生物多样性行动、疫情复苏、城市复原力、经济适用房、性别平等、水质安全、城市安全及废物管理。

联合国可持续发展目标

我们深知，要改变全球现状，需要从本地展开行动。我们非常自豪地能成为，澳大利亚第一座对联合国可持续发展目标进展情况开展自愿性地方审查的城市。我们坚信，依据这一全球框架来追踪墨尔本的进展情况，我们就能与其他城市进行比较，分享我们的优势并学习如何应对我们面临的挑战。

17个可持续发展目标



资料来源：联合国可持续发展目标。

我们如何应对气候变化

我们力求能在2030年成为100%使用可再生能源的城市，到2040年实现净零排放。

早在十多年前，墨尔本的城市运营就已获得碳中和认证，我们也已将大型活动改为碳中和。我们通过墨尔本可再生能源项目来采购100%可再生能源。过去十年来，我们每年种植3000棵树，以扩大我们的城市森林。自2017年以来，我们的林下植被已增加四分之一以上，为野生动物提供了栖息地。

我们已经投资建设六个雨水收集系统，这为我们提供了23%的用水。我们还通过扩建公园和改变街景来绿化城市环境，渗透性也增加了超过3500平方米。自2021年推出食物残渣和有机废物服务以来，已有超过1900吨有机废物转化成为堆肥。

墨尔本电力公司 (Power Melbourne) 拟建设一个中型电池网络，并为社区提供可再生电力，从而加快我们向可再生能源城市的转型。我们的目标是创建一个可以复制并推广至墨尔本大都市区及更广阔地区的模式。

根据“改造墨尔本 (Retrofit Melbourne)”计划，我们设定了到2040年实现全部现有建筑达到“零碳就绪”的目标。在参考纽约、东京、温哥华、西雅图、波士顿、华盛顿、哥本哈根和香港等城市的政策后，我们认知到解决零碳建筑改造障碍的全球最佳实践举措。

减少流浪人口

墨尔本大都会区缺乏支持弱势群体的针对性住房。我们正通过“腾出空间 (Make Room)”项目，将一栋市政府所拥有的大楼改造成为可靠、安全的支持性住所，为无家可归和露宿街头的民众提供帮助。

墨尔本市如何提供帮助

我们可向您提供如下帮助：

- 寻找墨尔本原产的产品与服务
- 提供关于在墨尔本进行商业活动的建议, 以及行业实力和商业机会洞察
- 推介其他各级政府与行业联络人
- 知识共享, 联手应对城市共同挑战
- 与您合作开展互惠项目
- 向您推介国际教育支持服务机构。

联系国际团队：global@melbourne.vic.gov.au

联系投资团队：investmelbourne@melbourne.vic.gov.au



墨尔本Rising节。
摄影:Shannyn Higgins。



位于Highlander巷道的Mural by Nick Azidis。
摄影：Nicole Reed。

如何联系我们

线上:

melbourne.vic.gov.au

线下:

Melbourne Town Hall - Administration Building
120 Swanston Street, Melbourne

周一至周五工作时间
(不含公共节假日)

电话:

+61 3 9658 9658
周一至周五工作时间
(不含公共节假日)

传真:

+61 3 9654 4854

信函:

City of Melbourne
GPO Box 1603
Melbourne VIC 3001
Australia



传译员服务

我们尽力满足各类背景之民众的需求。
请致电 +61 3 9280 0726

- +61 3 9280 0717 廣東話
- +61 3 9280 0719 Bahasa Indonesia
- +61 3 9280 0720 Italiano
- +61 3 9280 0721 普通話
- +61 3 9280 0722 Soomaali
- +61 3 9280 0723 Español
- +61 3 9280 0725 Việt Ngữ
- +61 3 9280 0726 عربي
- +61 3 9280 0726 한국어
- +61 3 9280 0726 हिंदी
- +61 3 9280 0726 All other languages

全国中继服务:

若您存在耳聋、听力障碍或言语障碍，
请通过全国中继服务联系我们：电传打字机 (TTY)
用户请致电 1300 555 727，再要求接通 +61 3 9658 9658
周一至周五上午9时至下午5时 (不含公共节假日)

melbourne.vic.gov.au

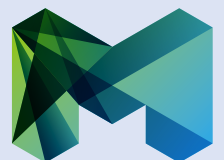

CITY OF MELBOURNE